

Fotoserie samenstellen

Foto's op het scherm zijn een **zeer belangrijk deel** van het programma. Als de mantelzorg gaat zoeken in fotoalbums, zwart-wit en kleur naar dia's maar ook digitale foto's van moderne camera's dan kan een bonte verzameling van beelden ontstaan waar gebruikers van het programma blij van worden. En het belangrijkste; zo vallen de berichten beter op.

Oude foto's en dia's door de scanner, leuk en dankbaar werk als je ontdekt hoe blij iemand er van wordt. De enige noodzaak is om de foto's in landschap (liggend) formaat te hebben. Rechtopstaande (portret) foto's zijn niet geschikt, deze zullen door het programma te sterk in de breedte uitgerekt worden.

Ga naar het gereedschap menu en klik op de knop Foto's van het Foto series menu

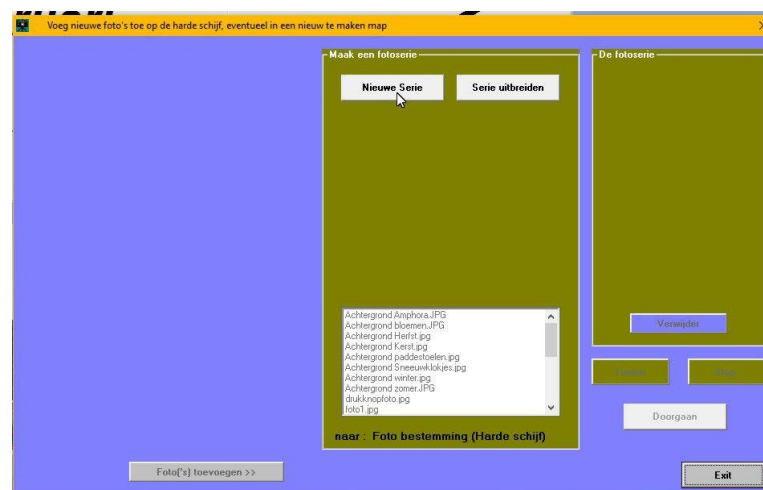

Klik daarin op de knop **Nieuwe Serie**

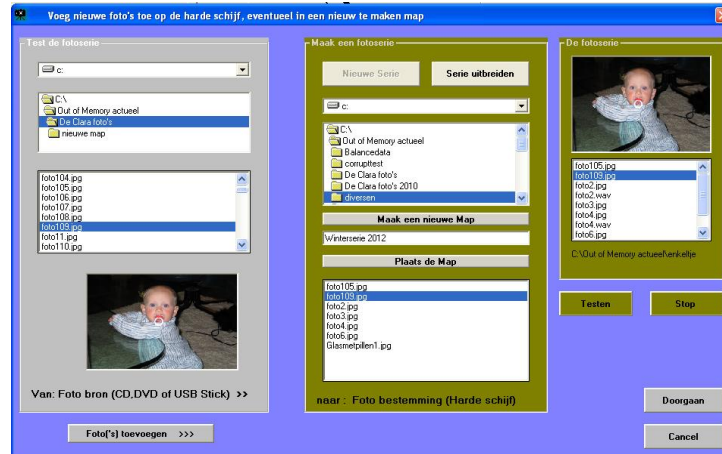

Het menu bestaat uit een **grijze**- en uit een **groene** sectie.

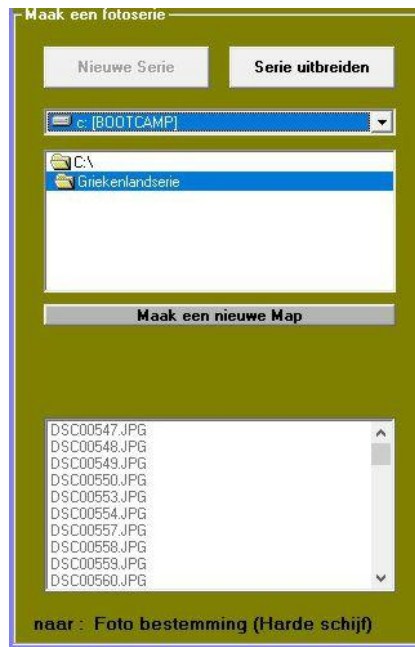

In de groene sectie, de **PC**, wordt eerst de **harde schijf** geselecteerd waarop de fotoserie zal worden geplaatst. Dan wordt daarop een **lege map** aangeklikt waarin de fotoserie zal komen te staan. Als die lege map nog niet bestaat, klik dan op de knop **Maak een nieuwe Map**.

Onder de knop komt nu **een vakje waarin de naam van die map** kan worden getypt en dat is tevens de naam van de fotoserie.

Druk dan op de daaronder gekomen knop **Plaats de Map** en zoek die map daarna op in de erbovenstaande lijst. **Dubbeltklik** op de gevonden map en de lege map is gereed om de foto's er in de nu nog lege onderste map te plaatsen.

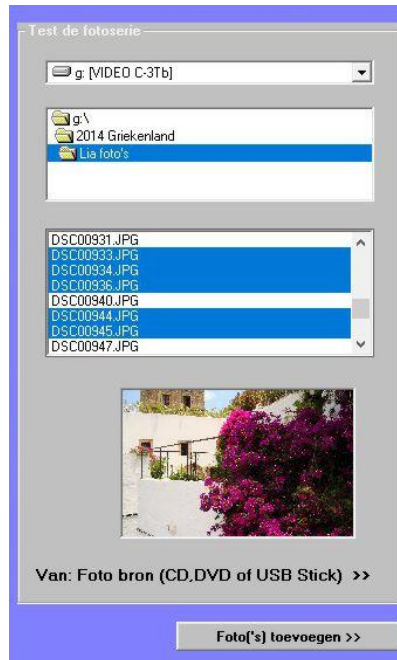

Vanuit de grijze sectie worden de te gebruiken foto's geselecteerd voor de te maken fotoserie. Foto's vanaf stickjes, geheugenkaartjes, foto's in een map op de PC met gescande papieren foto's, dia scans e.d. Elk medium met foto's (.jpg)

N.B. Foto's op mobieltjes kunnen via een kabeltje aan de PC direct worden geselecteerd, maar via een bluetooth verbinding moeten zij eerst gedownload worden naar een map op de PC.

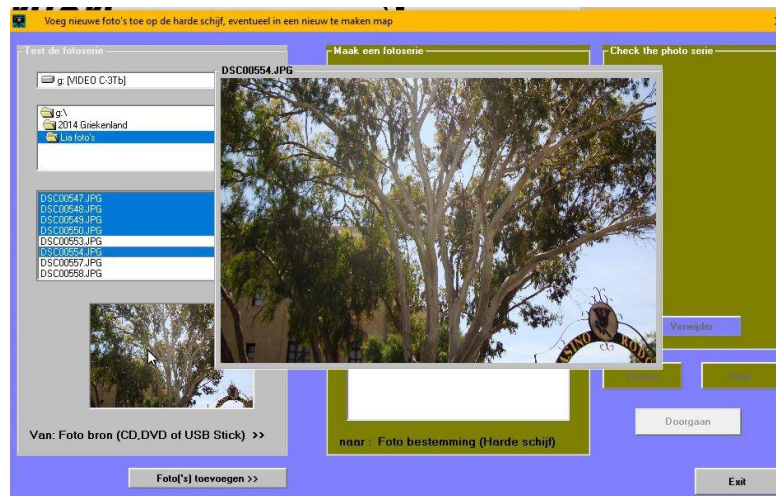

Door met de cursor op de geselecteerde foto te gaan staan wordt een foto vergroot weergegeven.

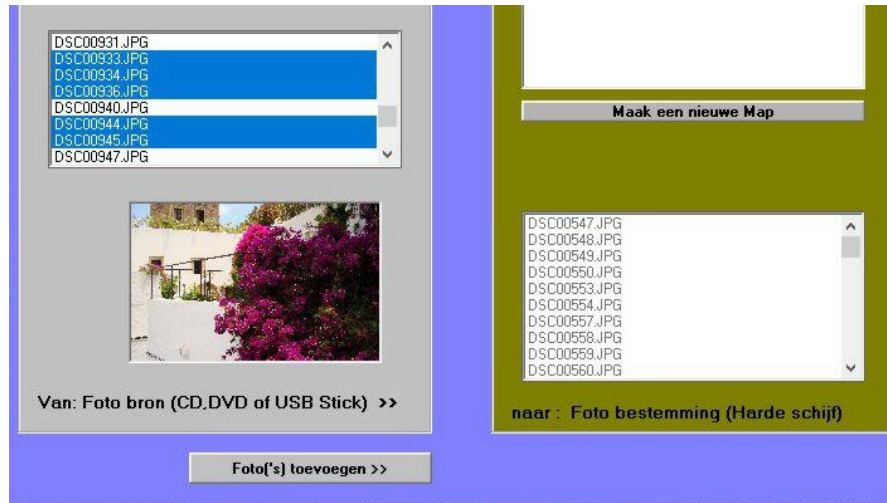

Klik op de knop **Foto('s) toevoegen>>** en de foto's worden gecopieerd naar de map op de PC.



Test het resultaat door op de knop **Testen** te klikken en na het bekijken een klik op de **Stop** knop. Voeg nog meer foto's toe of indien de serie compleet is een klik op de knop **Doorgaan**.



Dan de laatste handeling. Klik op de net gemaakte serie in het nu geopende seriemenu en de nieuwe serie staat op het scherm.

Het is altijd mogelijk om een serie uit te breiden door in het Foto series menu te klikken op de **Serie uitbreiden** knop. Er kunnen vijftig fotoseries aan het programma worden toegevoegd.